

AA | COUPE LONGITUDINALE | 1/250eme

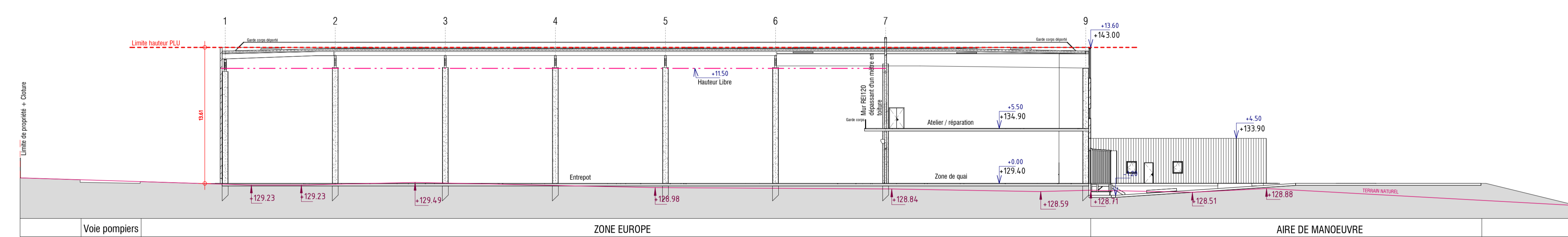

BB | COUPE TRANSVERSALE - QUAI | 1/250eme

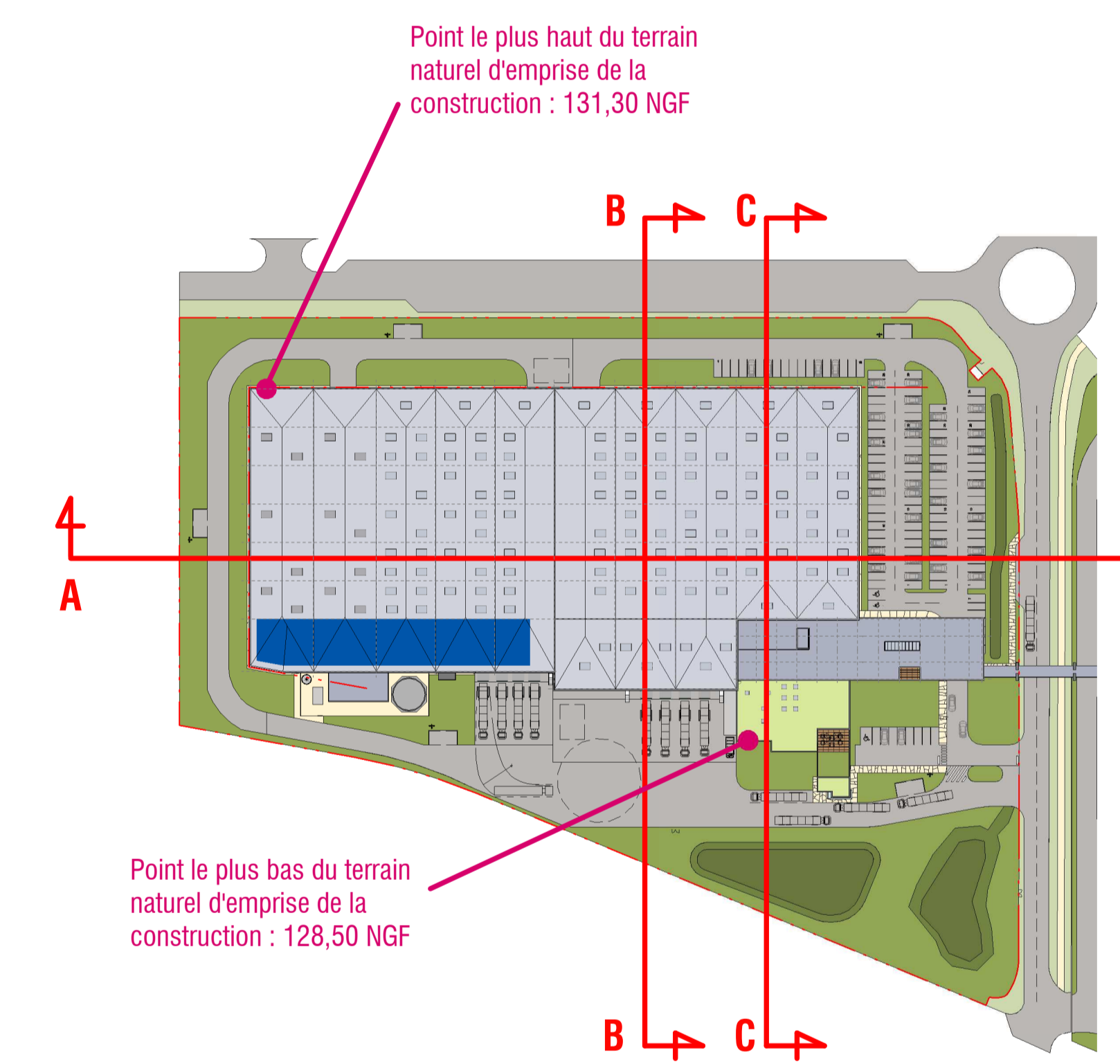

NIVEAU DE REFERENCE NIVEAU 0.00 = 129,40 NGF

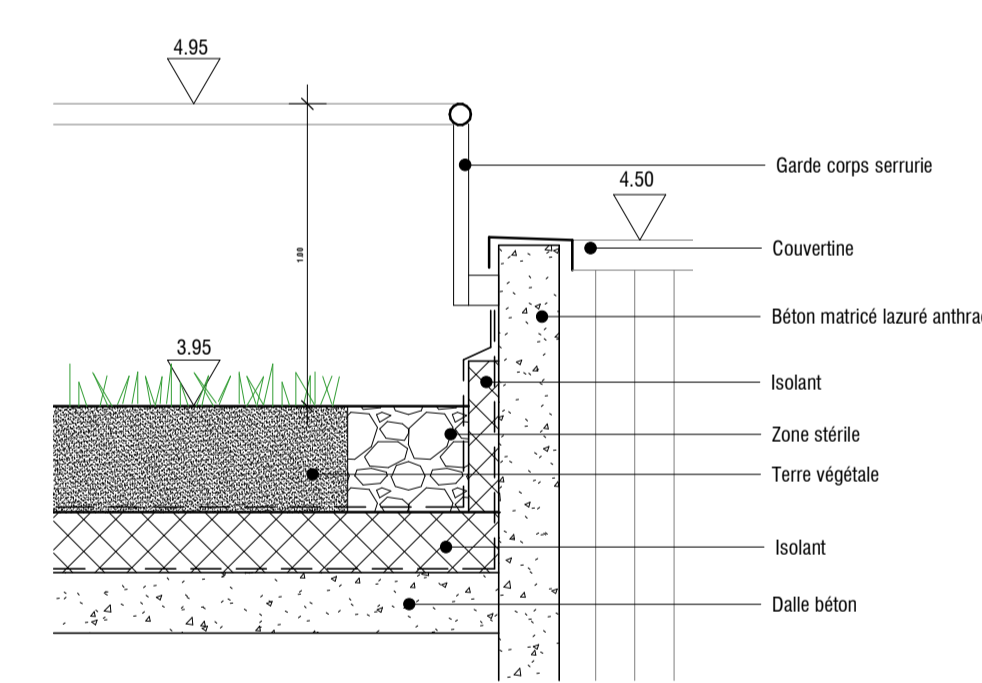

Détail principe garde corps restaurant 1/25 ème

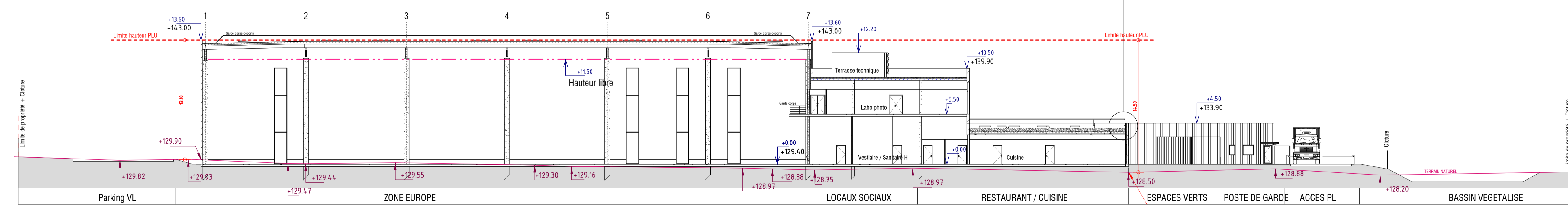

CC | COUPE TRANSVERSALE - RESTAURANT | 1/250eme

Point le plus bas du terrain naturel d'emprise de la construction

CHANEL - SCI SAROULEAGAIN  
UNITE DE CONTROLE MATIERES  
VEMARS 2  
Parc d'activités de "la porte de Vemars"  
95 470 VEMARS

PERMIS DE CONSTRUIRE

PROVISOIRE

AsCoRéaL  
GSE  
Architecte  
GUILLEAUME BRABANT LOUZE  
PERGAME

N°03	Date	Description
PC03	06/11	Coupes sur le terrain naturel
ECH	1/250	IND
DATE	06/11	2018